



MINISTERO DELLE FINANZE
DIREZIONE GENERALE DEL CATASTO E DEI SERVIZI TECNICI ERARIALI

NUOVO CATASTO EDILIZIO URBANO

(R. DECRETO-LEGGE 13 APRILE 1939-XVII, N. 637)

Planimetria dell'immobile situato nel Comune di **Ardesio** Via **Poppi**

Ditta **Donda Silvio & Mose**

Allegata alla dichiarazione presentata all'Ufficio (*) del Comune di **Ardesio**

10381006

4/7
21/6

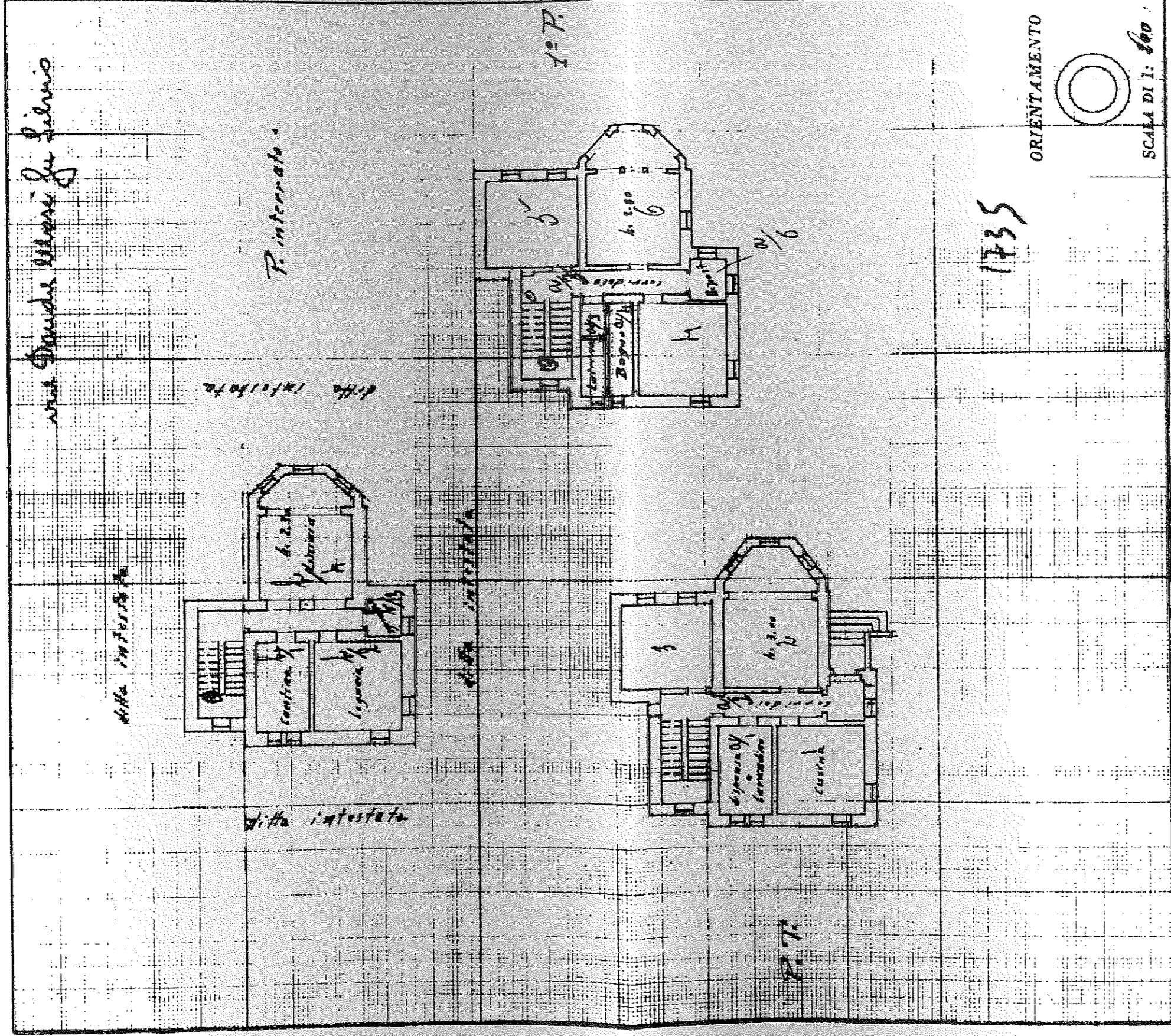

SPAZIO RISERVATO PER LE ANNOTAZIONI D'UFFICIO

DATA

PROT. N°

PER L'INGEGNERE C.A.P.C.

Compilata da: **Geom. Luigi Bigoni**
(ufficialmente, con il cognome del titolare)
 Iscritto all'Albo dei Geometri
 della Provincia di **Bergamo**
 DATA: **20/8/1939**
 Firma: **Luigi Bigoni**

Agenzia del Territorio
CATASTO FABBRICATI
 Ufficio Provinciale di
 Bergamo

Scheda n. 1 Scala 1:200

Dichiarazione protocollo n BG0078537 del 19/03/2012	
Planimetria di u.i.u. in Comune di Ardesio	
Via Foppi	civ. SN
Identificativi Catastali:	Compilata da:
Sezione: AR	Pendenza Luciano
Foglio: 12	Iscritto all'albo:
Particella: 3833	Geometri
Subalterno:	Prov. Bergamo
	N. 2595

PIANO SEMINTERRATO

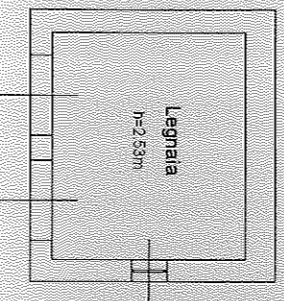

PIANO TERRA (RIALZATO)

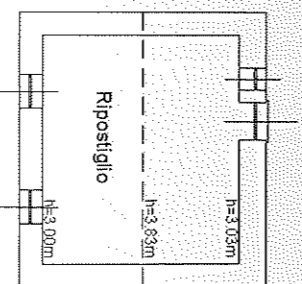

ORIENTAMENTO

